

Cruce de peatones en la frontera norte | 2025

Cruce de peatones por la frontera norte

Con base en los registros del Breau of Transportation Statistics (BTS), a través de la frontera norte del país durante el 2025 se reportó un flujo de 43,129,517 peatones, en comparación al año anterior se presenta un aumento de 11.75%, y una tendencia al alza desde 2021 a una razón anual promedio de 12.62%, sin embargo, aún no se retoman los niveles vistos en 2019, de manera que en comparación de 2019 con 2025 se observa aun una diferencia de 9.31%.

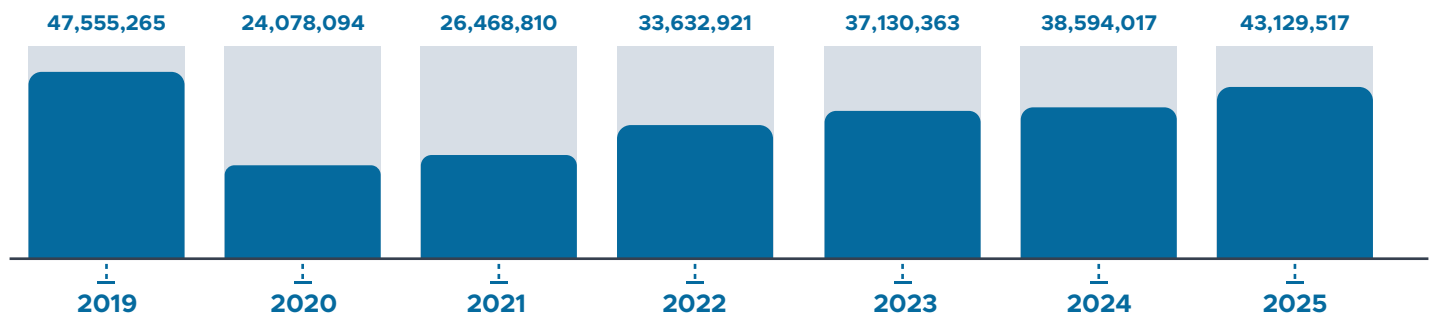

Cruce de peatones por estado (México)

De los 43,129,517 peatones registrados en el año, el 39.39% de ellos pasaron por las garitas de Baja California, es decir, un total de 16,988,600 peatones, seguido por el estado de Chihuahua con el 18.97%. Mientras tanto, el estado de Coahuila registró la menor cantidad de cruces al concentrar el 3.64% del total.

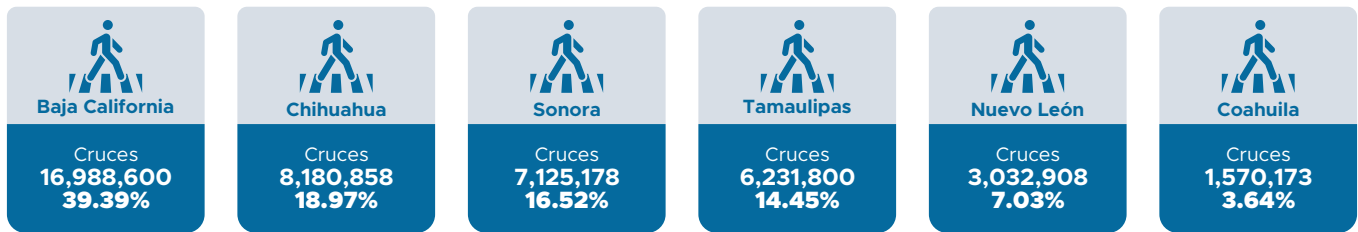

Cruce de peatones por estado (Estados Unidos)

Desde la perspectiva estadounidense, de los estados colindantes a su frontera sur, el más concurrido fue Texas al registrar el cruce de 18,656,667 peatones, es decir el 43.26% del total, seguido por California que registró 16,988,600 cruces. El estado de Nuevo México fue el menos concurrido por los peatones al solo registrar 359,072 cruces.

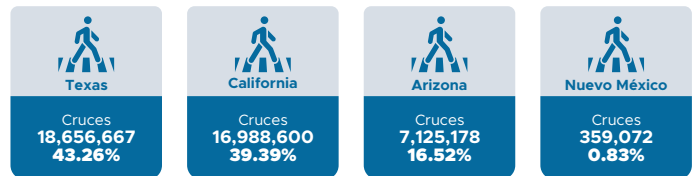

Garitas con mayor flujo de peatones

En relación con el análisis por garita, la garita de San Ysidro en Tijuana, Baja California, se posiciona como la más concurrida, al registrar un flujo de 7,968,038 peatones, le sigue la garita de El Paso en Ciudad Juárez, Chihuahua con el 12.41% del total, cabe considerar que a excepción del Cross Border Xpress (CBX) existen un total de 27 garitas con cruces peatonales en la frontera norte.

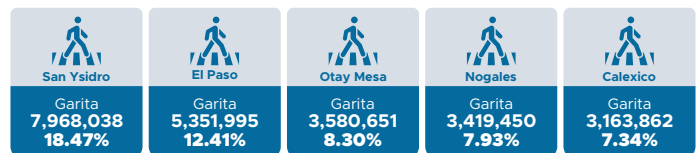

Fuente: CEMDI con información de Breau of Transportation Statistics (BTS).

Cruces de peatones en Baja California

Similar al comportamiento del total de la frontera norte, el cruce peatonal por Baja California registra una tendencia al alza y presenta valores menores a los vistos en 2019, sin embargo, la tendencia al alza en el estado está acompañada de una mayor volatilidad.

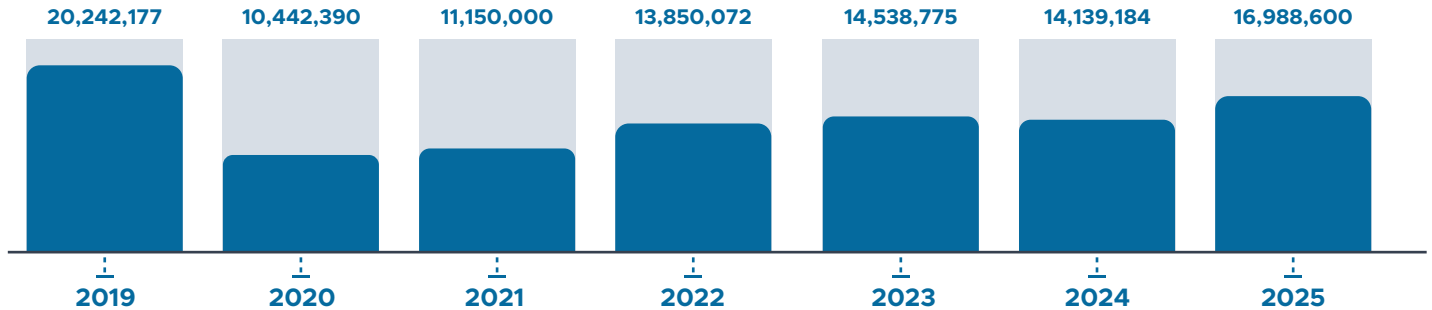

Cruces peatonales en los municipios de Baja California

Tijuana concentra la mayor cantidad de cruces peatonales, al registrar 11,548,689 peatones del estado de Baja California, mientras tanto Mexicali concentra el 25.36%, el restante le corresponde a Tecate.



Cruces peatonales en las garitas de Baja California

La garita más concurrida en Baja California fue San Ysidro, que concentra el 46.90% del total de cruces peatonales, le sigue la garita de Otay Mesa con el 21.08%. Por otro lado, la garita con menor flujo de peatones fue Andrade.

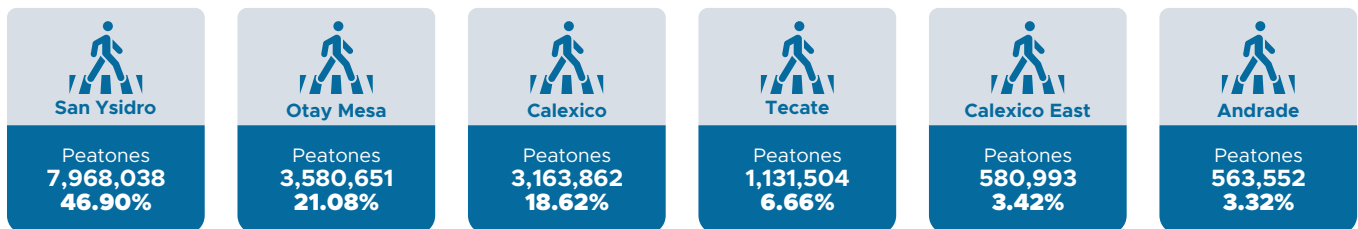

Nota: Los datos excluyen el uso del CBX.

Fuente: CEMDI con información de Breau of Transportation Statistics (BTS).